

ชื่อโครงการ.....โครงการ ก่อสร้างฝายน้ำล้น มข.2527

หน่วยงานเจ้าของโครงการ/งานก่อสร้าง...องค์การบริหารส่วนตำบลนาแสง

สถานที่ก่อสร้าง. ....ห้วยคำแคน (จุดที่1) หมู่ที่3 ตำบลนาแสง อำเภอศรีวิไล

อำเภอศรีวิไล จังหวัดบึงกาฬ

ขนาดปริมาณงาน....กว้าง 11.00 ม. สันฝายสูง 2.00 ม. ผนังข้างสูง 3.50 ม.

ตามแบบมาตรฐาน มข.2527(ท4-01)

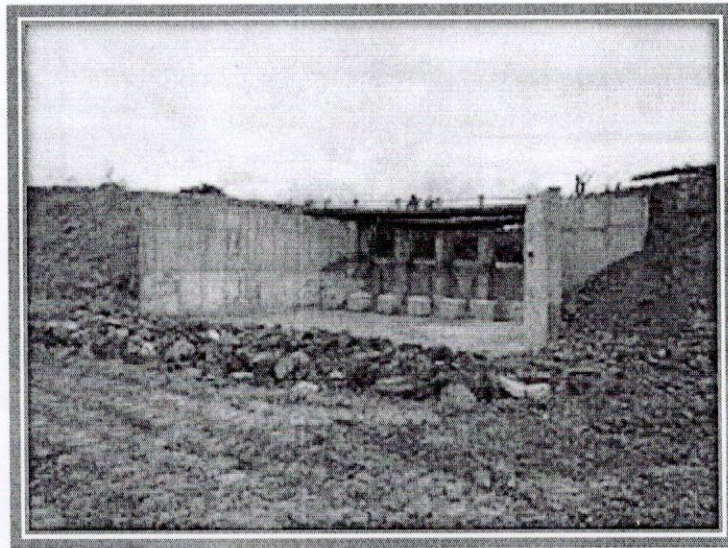

งบประมาณราคาก่อสร้าง

**570,000 บาท.**

องค์การบริหารส่วนตำบลนาแสง  
อำเภอ ศรีวิไล จังหวัด บึงกาฬ



แบบสรุปค่าก่อสร้าง

กลุ่มงาน/งานประเภท งานก่อสร้างอาคาร

ชื่อโครงการ/งานก่อสร้าง ก่อสร้างฝายน้ำล้น แบบ มข.2527 สันฝายสูง 2.00 ม.ผนังข้างสูง 3.50 ม. กว้าง 11.00 ม.

สถานที่ก่อสร้าง ห้วยคำแคน (จุดที่1) หมู่ที่ 3 ตำบลนาแสง อำเภอศรีวิไล จังหวัดบึงกาฬ

แบบเลขที่ มข. 2527(ท4-01)

หน่วยงานเจ้าของโครงการ/งานก่อสร้าง องค์การบริหารส่วนตำบลนาแสง กรมส่งเสริมการปกครองท้องถิ่น กระทรวงมหาดไทย

แบบ ปร.4 และ ปร.5 ที่แนบ มีจำนวน.....3.....หน้า

คำนวณราคากลาง เมื่อวันที่ .....16.....เดือน.....ธันวาคม.....พ.ศ.....2563.....

หน่วย:บาท

ลำดับที่	รายการ	คำนวณต้นทุน	Factor F	ค่าก่อสร้าง	หมายเหตุ
1	คำนวณต้นทุนงานก่อสร้างฝายน้ำล้น (มข.2527 - ท4-01)	437,688.11	1.3033	570,438.91	
2	ป้ายโครงการประชาสัมพันธ์	0.00	0.00	0.00	
	เงื่อนไขการใช้ตาราง Factor F ก่อสร้างอาคาร				
	เงินล่วงหน้าจ่าย.....0%.....				
	เงินประกันผลงานหัก.....0%.....				
	ดอกเบี้ยเงินกู้.....5%.....				
	ภาษีมูลค่าเพิ่ม.....7%.....				
		รวมค่าก่อสร้าง		570,438.91	
		ราคาสุทธิ (ตามงบประมาณ)		570,000.00	

ลงชื่อ.....ประมาณราคา

( นายสมนัส ดวงประสิทธิ์ )

นายช่างโยธา อบต.นาแสง

ลงชื่อ.....เห็นชอบ

( นายบุญส่ง สุขรี )

ผู้อำนวยการกองช่าง อบต.นาแสง

ลงชื่อ.....อนุมัติ

( นายภิรมย์ วัฒนศักดิ์ )

รองปลัดองค์การบริหารส่วนตำบล รักษาการแทน

ปลัดองค์การบริหารส่วนตำบล ปฏิบัติหน้าที่

นายกองค์การบริหารส่วนตำบลนาแสง



5 4 3 2 1

แบบแสดงรายการปริมาณงาน และราคา

งานก่อสร้างอาคาร

ก่อสร้างฝายน้ำล้น แบบ มข.2527 สันฝายสูง 2.00 ม.ผนังข้างสูง 3.50 ม. กว้าง 11.00 ม.

ท้ายตำบล (จุดที่1) หมู่ที่3 ตำบลนาแสง อำเภอศรีสวัสดิ์ จังหวัดกาญจนบุรี

องค์การบริหารส่วนตำบลนาแสง กรมส่งเสริมการปกครองท้องถิ่น กระทรวงมหาดไทย

นายสุนันต์ ดวงประสิทธิ์

เมื่อวันที่.....16.....เดือน.....ธันวาคม.....พ.ศ.....2563....

หน่วย:บาท

รายการ	จำนวน	หน่วย	ค่าวัสดุ		ค่าแรง		รวม	หน่วย:บาท
			ราคาต่อหน่วย	จำนวนเงิน	ราคาต่อหน่วย	จำนวนเงิน		
ดินขุดและดินถม	65.00	ม <sup>3</sup>	120.00	7,800.00	27.81	1,807.65	9,607.65	
งานโครงสร้างคอนกรีต 240 กก./ตร.ซม.	92.97	ม <sup>3</sup>	0.00	0.00	391.00	36,351.27	36,351.27	
ปูนซีเมนต์	595.00	ถุง	124.29	73,952.55	0.00	0.00	73,952.55	
ทรายหยาบ	65.00	ม <sup>3</sup>	280.37	18,224.05	0.00	0.00	18,224.05	
หิน	94.00	ม <sup>3</sup>	467.29	43,925.26	0.00	0.00	43,925.26	
เหล็ก RB Ø 6 มม.	24.00	เส้น	47.42	1,138.08	13.00	312.00	1,450.08	
เหล็ก RB Ø 12 มม.	550.00	เส้น	201.54	110,847.00	23.00	12,650.00	123,497.00	
ลวดผูกเหล็ก เบอร์18	85.00	กก.	47.90	4,071.50	0.00	0.00	4,071.50	
ตะปู 3 นิ้ว	40.00	กก.	44.39	1,775.60	0.00	0.00	1,775.60	
ไม้กระดาน 1 1/2" X 6" X 3.50 (เนื้อแข็ง)	50.00	แผ่น	504.66	25,233.00	0.00	0.00	25,233.00	
ไม้ 1 1/2" X 3" X 4.00 (ไม้แฉง)	39.00	ลบ.ม.	481.57	18,781.23	0.00	0.00	18,781.23	
ไม้ 1" X 8" X 4.00 (ไม้แฉง)	40.00	ลบ.ม.	483.66	19,346.40	0.00	0.00	19,346.40	

ลงชื่อ..........ปริมาณงาน

(นายสุนันต์ ดวงประสิทธิ์)  
นายช่างโยธา อบต.นาแสง

กลุ่มงาน/งานประเภท  
ชื่อโครงการ/งานก่อสร้าง  
สถานที่ก่อสร้าง

หน่วยงานเจ้าของโครงการ/งานก่อสร้าง  
คำนวณราคาากลางโดย

แบบแสดงรายการปริมาณงาน และราคา

งานก่อสร้างอาคาร

ก่อสร้างฝายน้ำล้น แบบ มข.2527 สันฝายสูง 2.00 ม.ผนังข้างสูง 3.50 ม. กว้าง 11.00 ม.

ช่วยคำนวณ (จุดที่1) หมู่ที่3 ตำบลนาแสง อำเภอศรีวิไล จังหวัดบึงกาฬ

องค์การบริหารส่วนตำบลนาแสง กรมส่งเสริมการปกครองท้องถิ่น กระทรวงมหาดไทย

นายสมนัส ดวงประสิทธิ์

เมื่อวันที่...16...เดือน...ธันวาคม...พ.ศ....2562...

ลำดับ	รายการ	จำนวน	หน่วย	ค่าวัสดุ		ค่าแรง		รวม	หมายเหตุ
				ราคาต่อหน่วย	จำนวนเงิน	ราคาต่อหน่วย	จำนวนเงิน		
13	ไม้คันทนา 10 มม.	35.00	แผ่น	580.00	20,300.00	0.00	0.00	20,300.00	
14	หินใหญ่ คละ 15-30 ซม.	16.00	ม <sup>3</sup>	960.75	15,372.00	441.02	7,056.32	22,428.32	
15	ค่าแรงงานผู้แบง	110.00	ม <sup>2</sup>	0.00	0.00	154.00	16,940.00	16,940.00	
16	ท่อเหล็กเคลือบสังกะสีØ1.5"	3.00	ท่อน	551.40	1,654.20	50.00	150.00	1,804.20	
17	ป้ายโครงการประชาสัมพันธ์	1	ป้าย	0	0.00			0.00	
รวมค่าวัสดุและค่าแรง					362,420.87		75,267.24	437,688.11	

ลงชื่อ..........ประมาณการ

(นายสมนัส ดวงประสิทธิ์)  
นายช่างโยธา อบต.นาแสง

แผนที่แสดงจุดที่ตั้งฝ่าย มท. 2527 (ท4-01) (จุดที่ 1) หมู่ 3 ต.นาแสง อ.ศรีวิไล จ.บึงกาฬ

งบประมาณ 570,000 บาท



จุดที่ตั้งโครงการ

ตำบล นาแสง  
อำเภอ ศรีวิไล บึงกาฬ 38220  
โทร. 106415, 103 851824